

ΠΙΝΑΚΑΣ ΣΥΝΤΕΤΑΓΜΕΝΩΝ
ΟΙΚΙΣΜΟΥ ΚΑΙ ΕΠΕΚΤΑΣΕΩΝ

ΟΙΚΙΣΜΟΣ ΝΥΦΙ		
N	X	Y
1	549067.07	4297029.23
2	549159.41	4297090.66
3	549162.63	4297081.43
4	549183.36	4297029.36
5	549212.53	4297023.37
6	549253.86	4297015.33
7	549257.94	4297002.76
8	549232.44	4296941.14
9	549254.22	4296927.16
10	549252.48	4296871.85
11	549176.35	4296832.14
12	549118.79	4296777.82
13	549111.70	4296757.68
14	549107.37	4296730.02
15	549054.68	4296758.33
16	549073.89	4296782.13
17	549088.91	4296805.92
18	549093.30	4296833.89
19	549098.72	4296883.36
20	549094.76	4296921.76
21	549072.22	4297014.43
22	549067.07	4297029.28

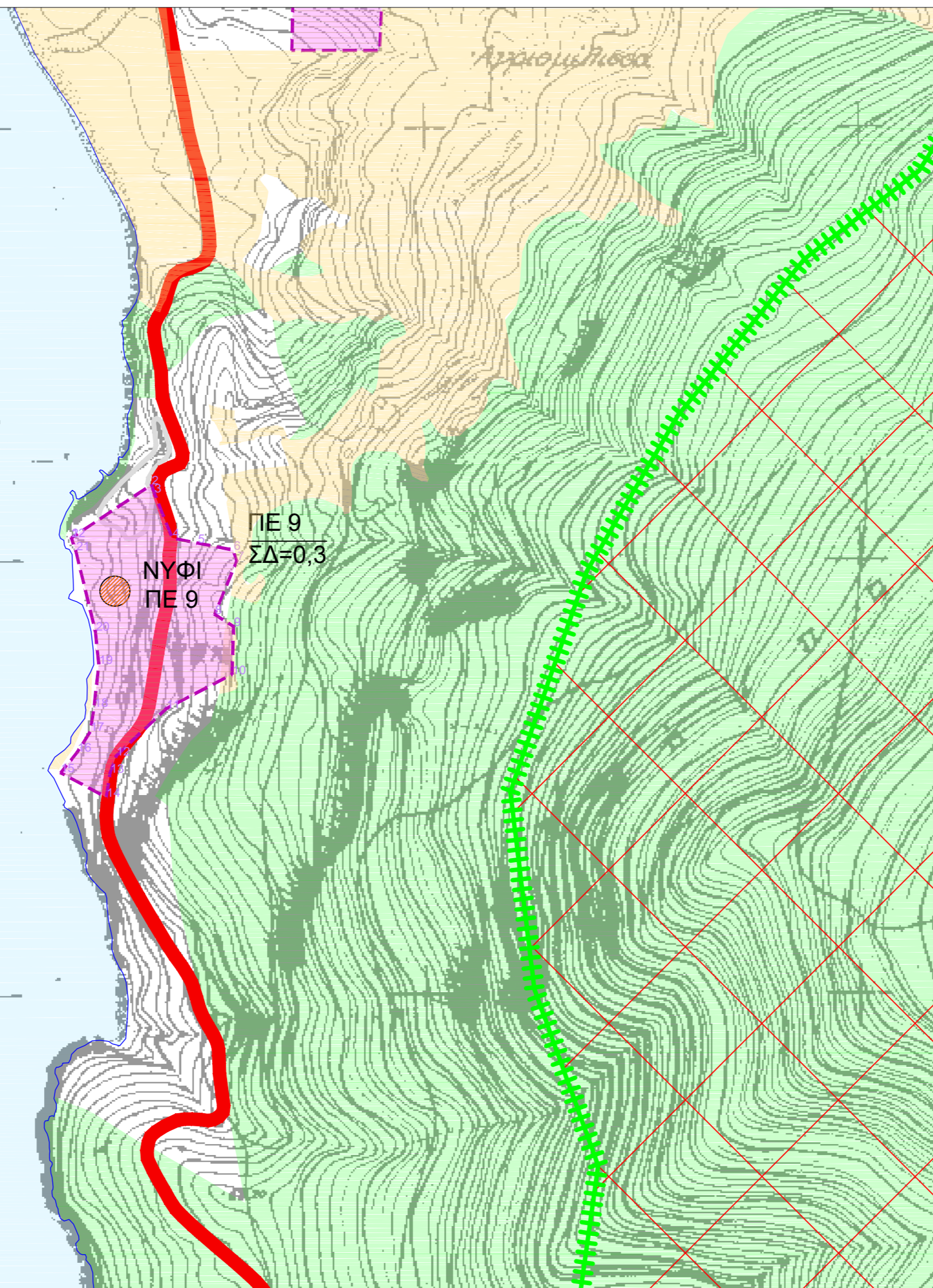

ΥΠΟΜΝΗΜΑ

<ul style="list-style-type: none"> — Οριο εγκεκριμένου ΓΠΣ — Οριο θερμοθετήμενων οικισμών — Οριο Περιοχής Ειδικών Ορίων Δήμησης — Οριο Περιοχής Επέκτασης - ΠΕ — Οριο περιοχής ανάπτυξης ▨ Οριοθετημένος Οικισμός Α & / ή Β κατοικία ▨ Περιοχές Επέκτασης - Νέος οικισμός Α & / ή Β κατοικία ● Τοπικά κέντρα Συνοικίας-γενονιάς ● Αθλητισμός ● Πολιτισμός Λειτουργίες ▨ Χαρακτηρισμένοι - Οριοθετημένοι Αρχαιολογικοί Χώροι - ΠΕΠ-ΑΧ ▨ Προτεινόμενοι Αρχαιολογικοί Χώροι ΠΕΠ - ΠΑΧ ▨ Δάσος - Δασικές εκτάσεις ▨ Αναδασωτικές εκτάσεις ▨ Περιοχή Προστασίας Οικοσυστημάτων ΠΕΠ - Φ ▨ Υδροφόροι σχηματισμοί ΠΕΠ-ΥΣ ▨ Υδροφόροιστοι ΠΕΠ-ΥΒ ▨ Φράγμα Φερμάματος ▨ Περιοχές προστασίας ρυμιμάτων ▨ Γεωλογικά ακατάλληλη περιοχή ΠΕΠ - ΓΑ ▨ Γεωργική Γη ΠΕΠΔ - ΓΓ ▨ Έκταση γεωργικού χαρακτήρα 	<ul style="list-style-type: none"> ▨ Περιοχή ΙΒΑ ▨ Περιοχή βιοτόπου NATURA ▨ Περιοχή βιοτόπου CORINE ▨ Περιοχή ιδιαίτερου φυσικού κάλους ▨ Βιομηχανική περιοχή ΒΠ ▨ Λατομική Περιοχή ▨ Λατομείο μη ενεργό ▨ Απαγορευτική ζώνη λατομικής περιοχής ▨ αναπαγωγής Σκυρανού αλάγου ▨ Υπάρχον νεκροταφείο ▨ Προτεινόμενο νεκροταφείο ▨ Στρατιωτικές εγκαταστάσεις ▨ Σφαγείο ▨ ΧΥΤΑ ▨ ΒΙΟΚΑ ▨ Καταφύγιο θηραμάτων ▨ Λιμνί ▨ Μαρίνα 	<ul style="list-style-type: none"> ▨ Αλιευτικό καταφύγιο ▨ Προτεινόμενη μαρίνα ▨ Ήπιος μορφής εξυπηρετήσεις λουόμενων και μικρών σκαφών ▨ Προτεινόμενη επέκταση λιμανιού ▨ Αρτηρία ▨ Συνδετήρια Οδός ▨ Κύρια Τοπική Οδός ▨ Δευτερεύουσα Τοπική Οδός ▨ Ισόπεδος κόμβος ▨ Παιδικός Σταθμός ▨ Νηπιαγωγείο ▨ Δημοτικό ▨ Γυμνάσιο ▨ Λύκειο ▨ Κέντρο Νεότητας ▨ Κ.Α.Π.Η. ▨ Γραφείο ▨ Γήπεδο ποδοσφαίρου ▨ Πνευματικό κέντρο ▨ Κέντρο υγείας ▨ Γυμναστήριο
--	---	--

05					
04					
03	14/8/2020	ΠΡΟΜΕΤ ΙΚΕ	ΣΠΙΘΑΣ Ε.	ΓΕΝΝΗΜΑΤΑΣ Δ.	ΠΡΟΤΑΣΗ ΤΡΟΠΟΠΟΙΗΣΗΣ
02	1/3/2017				
01	20/11/2012				
ΕΚΔΟΣΗ	ΗΜΕΡΟΜΗΝΙΑ	ΜΕΛΕΤΗ	ΣΧΕΔΙΑΣΗ	ΕΛΕΓΧΟΣ	ΠΑΡΑΤΗΡΗΣΕΙΣ



ΕΡΓΟΔΟΤΗΣ : ΔΗΜΟΣ ΣΚΥΡΟΥ

ΤΡΟΠΟΠΟΙΗΣΗ ΣΧΕΔΙΟΥ ΧΩΡΙΚΗΣ ΚΑΙ ΟΙΚΙΣΤΙΚΗΣ ΟΡΓΑΝΩΣΗΣ ΑΝΟΙΧΤΗΣ ΠΟΛΗΣ (ΣΧΟΟΑΠ) ΔΗΜΟΥ ΣΚΥΡΟΥ

ΟΡΙΣΤΙΚΗ ΠΡΟΤΑΣΗ

ΘΕΜΑ :	
ΠΟΛΕΟΔΟΜΙΚΗ ΟΡΓΑΝΩΣΗ - ΣΥΝΤΕΛΕΣΤΕΣ ΔΟΜΗΣΗΣ ΝΥΦΙ	ΗΜΕΡΟΜΗΝΙΑ 14/05/2020
ΑΝΑΔΟΧΟΣ :	ΚΛΙΜΑΚΑ 1:5000
ΠΡΟ.Μ.Ε.Τ. Ι.Κ.Ε. ΠΡΟΤΥΠΗ ΜΕΛΕΤΗΤΙΚΗ ΕΤΑΙΡΕΙΑ ΙΚΕ Ταμυντών 53 ΑΛΙΒΕΡΙ Τηλ. 22230223533 fax 2223029567 e-mail: spithas@tee.gr	ΑΡΙΘΜΟΣ ΣΧΕΔΙΟΥ
ΣΥΜΒΟΥΛΟΙ ΕΠΙΣΤΗΜΟΝΕΣ :	Π - 3.4.9
ΕΥΑΓΓΕΛΟΣ ΣΠΙΘΑΣ ΑΓΡΟΝΟΜΟΣ ΤΟΠΟΓΡΑΦΟΣ ΜΗΧΑΝΙΚΟΣ ΜΠΑΛΤΑΣ ΑΝΤΩΝΗΣ ΠΟΛΙΤΙΚΟΣ ΜΗΧΑΝΙΚΟΣ	

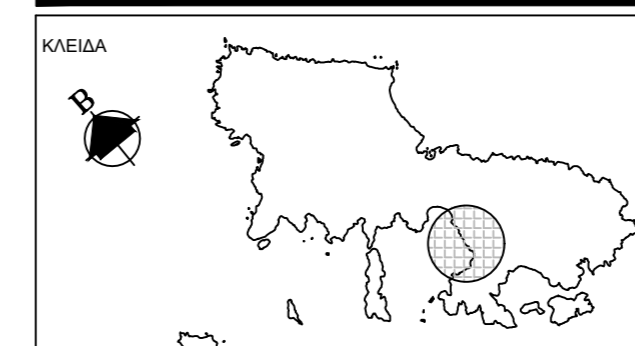

ΥΠΟΓΡΑΦΗ ΚΑΙ ΣΦΡΑΓΙΔΑ ΜΕΛΕΤΗΤΗ