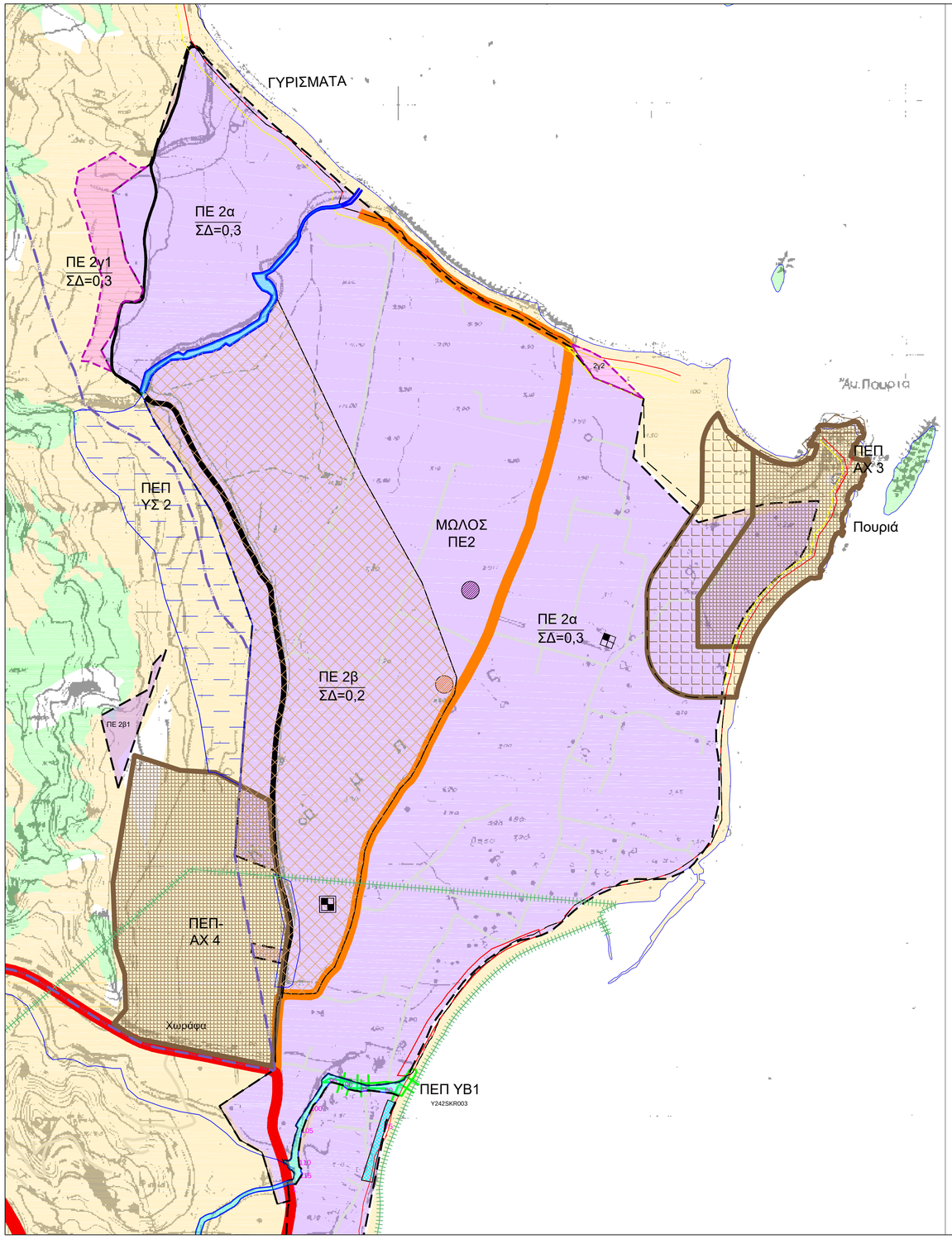

ΠΙΝΑΚΑΣ ΣΥΝΤΕΤΑΓΜΕΝΩΝ ΟΙΚΙΣΜΟΥ ΚΑΙ ΕΠΕΚΤΑΣΕΩΝ

ΟΙΚΙΣΜΟΣ ΜΩΛΟΣ

N	X	Y	N	X	Y	N	X	Y
1	549603.03	4307322.97	61	548936.71	4308891.82	121	549203.59	4306926.95
2	549628.17	4307340.17	62	548862.34	4308837.45	122	549207.79	4306925.43
3	549648.67	4307352.74	63	548889.13	4308705.34	123	549210.48	4306925.59
4	549669.84	4307361.34	64	548923.36	4308643.93	124	549212.98	4306926.75
5	549686.37	4307363.98	65	548916.75	4308625.41	125	549215.83	4306930.47
6	549708.86	4307370.60	66	548905.83	4308620.78	126	549217.50	4306947.79
7	549729.37	4307379.86	67	548894.59	4308622.11	127	549218.98	4306956.17
8	549744.58	4307392.42	68	548887.31	4308622.11	128	549221.93	4306966.56
9	549772.85	4307418.22	69	548881.69	4308616.48	129	549222.07	4306968.00
10	549790.31	4307432.51	70	548874.41	4308598.62	130	549223.50	4306974.82
11	549812.54	4307446.80	71	548868.13	4308571.50	131	549229.04	4306990.04
12	549849.58	4307463.20	72	548858.21	4308550.34	132	549224.75	4306995.17
13	549867.57	4307475.90	73	548840.74	4308525.02	133	549230.20	4307004.79
14	549897.20	4307481.72	74	548861.79	4308483.13	134	549244.85	4307027.18
15	549927.37	4307481.19	75	548921.16	4308435.82	135	549247.57	4307030.81
16	549957.00	4307482.25	76	548945.59	4308385.31	136	549249.77	4307034.52
17	549988.75	4307495.48	77	549058.95	4308206.12	137	549251.18	4307037.72
18	550000.39	4307502.89	78	549139.01	4307983.90	138	549251.42	4307038.52
19	550009.92	4307511.88	79	549125.62	4307815.40	139	549252.45	4307039.63
20	550026.32	4307533.05	80	549104.32	4307528.06	140	549257.83	4307046.05
21	550045.37	4307558.98	81	549187.66	4307496.31	141	549265.51	4307057.69
22	550050.86	4307594.18	82	549188.06	4307486.73	142	549269.22	4307063.68
23	550060.12	4307633.87	83	549191.68	4307469.63	143	549275.94	4307074.52
24	550060.12	4307672.23	84	549199.59	4307444.78	144	549276.03	4307085.60
25	550060.12	4307696.71	85	549210.16	4307394.39	145	549288.97	4307098.01
26	550058.13	4307723.16	86	549209.83	4307365.44	146	549292.77	4307095.82
27	550054.16	4307745.65	87	549201.81	4307341.41	147	549328.73	4307084.90
28	550054.16	4307776.08	88	549139.14	4307354.31	148	549363.52	4307074.04
29	550058.79	4307797.25	89	549136.01	4307328.67	149	549373.67	4307074.23
30	550063.42	4307820.40	90	549197.01	4307315.63	150	549389.89	4307075.47
31	550066.07	4307852.15	91	549197.83	4307300.35	151	549391.24	4307075.41
32	550072.68	4307885.88	92	549195.73	4307286.38	152	549403.16	4307077.04
33	550081.15	4307929.01	93	549193.76	4307262.17	153	549417.18	4307079.26
34	550092.79	4307967.64	94	549186.65	4307228.67	154	549428.53	4307080.81
35	550111.31	4308004.68	95	549184.35	4307185.97	155	549438.59	4307085.46
36	550147.30	4308050.72	96	549184.25	4307174.19	156	549443.16	4307093.36
37	550175.87	4308077.71	97	549183.70	4307106.68	157	549446.54	4307094.25
38	550219.51	4308115.83	98	549073.92	4307033.61	158	549465.53	4307133.86
39	550230.75	4308135.67	99	549114.40	4306966.54	159	549481.41	4307165.61
40	550257.03	4308227.93	100	549158.06	4306942.33	160	549492.99	4307192.73
41	550152.42	4308222.34	101	549185.34	4306850.05	161	549502.58	4307206.96
42	550018.99	4308185.33	102	549188.24	4306840.20	162	549521.01	4307232.35
43	549964.97	4308237.50	103	549212.28	4306846.84	163	549556.07	4307279.32
44	549890.49	4308313.17	104	549208.02	4306885.81	164	549577.89	4307300.48
45	549911.12	4308429.06	105	549209.09	4306886.32			
46	549876.99	4308444.93	106	549216.20	4306887.57	N	X	Y
47	549813.09	4308470.73	107	549218.64	4306888.43	165	548874.22	4307661.22
48	549765.60	4308532.19	108	549219.58	4306889.47	166	548839.12	4307803.53
49	549731.74	4308552.30	109	549220.86	4306894.52	167	548931.91	4307854.64
50	549676.17	4308581.93	110	549221.51	4306898.14	168	548943.63	4307906.49
51	549594.68	4308623.20	111	549221.26	4306902.70	169	548968.89	4307933.84
52	549534.36	4308658.66	112	549216.03	4306907.91	170	548874.22	4307661.22
53	549504.20	4308685.12	113	549213.10	4306908.82			
54	549393.43	4308787.01	114	549212.04	4306910.41			
55	549316.44	4308852.10	115	549209.33	4306913.56			
56	549248.97	4308912.43	116	549209.05	4306913.90			
57	549184.68	4308966.40	117	549209.05	4306916.89			
58	549106.62	4309039.49	118	549204.06	4306921.88			
59	549053.71	4309094.39	119	549201.51	4306922.27			
60	549015.34	4309134.74	120	549201.11	4306925.16			

ΕΠΕΚΤΑΣΗ

N	X	Y
1	548929.92	4308886.46
2	548862.34	4308837.45
3	548889.13	4308705.34
4	548923.36	4308643.93
5	548916.75	4308625.41
6	548905.83	4308620.78
7	548887.31	4308622.11
8	548881.69	4308616.48
9	548873.44	4308598.61
10	548868.13	4308571.50
11	548858.21	4308550.34
12	548840.74	4308525.02
13	548861.79	4308483.13
14	548815.84	4308502.96
15	548800.25	4308504.08
16	548823.86	4308556.30
17	548834.41	4308609.24
18	548843.60	4308665.55
19	548827.45	4308712.88
20	548818.82	4308745.04
21	548812.31	4308774.54
22	548800.20	4308802.81
23	548788.36	4308836.66
24	548795.99	4308878.16
25	548820.55	4308890.27
26	548864.19	4308915.40
27	548872.49	4308911.36
28	548895.99	4308894.22
29	548910.51	4308885.45
30	548929.92	4308886.46

N	X	Y
31	549827.51	4308510.72
32	549806.24	4308522.53
33	549767.54	4308537.63
34	549813.09	4308470.73
35	549876.99	4308444.93
36	549911.12	4308429.06

ΥΠΟΜΝΗΜΑ

- Όριο εγκεκριμένου ΓΠΣ
- Όρια θεσμοθετημένων οικισμών
- Όριο Περιοχής Ειδικών Όρων Δόμησης
- Όριο Περιοχής Επέκτασης - ΠΕ
- Όριο περιοχής ανάπλασης
- Οριοθετημένος Οικισμός Α & / ή Β κατοικία
- Περιοχές Επέκτασης - Νέος οικισμός Α & / ή Β κατοικία
- Τοπικά κέντρα Συνοικίας-γειτονιάς
- Αθλητισμός
- Πολιτιστικές Λειτουργίες
- Χαρακτηρισμένοι - Οριοθετημένοι Αρχαιολογικοί Χώροι - ΠΕΠ-ΑΧ
- Προτεινόμενοι Αρχαιολογικοί Χώροι ΠΕΠ - ΠΑΧ
- Δάσος - Δασικές εκτάσεις
- Αναδασωτέες εκτάσεις
- Περιοχή Προστασίας Οικοσυστημάτων ΠΕΠ - Φ
- Υδροφόροι σχηματισμοί ΠΕΠ-ΥΣ
- Υδροβιότοποι ΠΕΠ-ΥΒ
- Φράγμα Φερίκαμπος
- Περιοχές προστασίας ρεμμάτων
- Γεωλογικά ακατάλληλη περιοχη ΠΕΠ - ΓΑ
- Γεωργική Γη ΠΕΠΔ - ΓΓ
- Έκταση γεωργικού χαρακτήρα
- Περιοχή IBA
- Περιοχή βιοτόπου NATURA
- Περιοχή βιοτόπου CORINE
- Περιοχή ιδιαίτερου φυσικού κάλλους
- Βιομηχανική περιοχή ΒΠ
- Λατομική Περιοχή
- Λατομείο μη ενεργό
- Απαγορευτική ζώνη λατομικής περιοχής
- αναπαραγωγής Σκυρωανού αλόγου
- Υπάρχον νεκροταφείο
- Προτεινόμενο νεκροταφείο
- Στρατωτικές εγκαταστάσεις
- Σφαγείο
- ΧΥΤΑ
- ΒΙΟΚΑ
- Καταφύγιο θηραμάτων
- Λιμάνι
- Μαρίνα
- Αλιευτικό καταφύγιο
- Προτεινόμενη μαρίνα
- Ήπιας μορφής εξυπηρετήσεις λουόμενων και μικρών σκαφών
- Προτεινόμενη επέκταση λιμανιού
- Αρτηρία
- Συνδετήρια Οδός
- Κύρια Τοπική Οδός
- Δευτερεύουσα Τοπική Οδός
- Ισόπεδος κόμβος
- Παιδικός Σταθμός
- Νηπιαγωγείο
- Δημοτικό
- Γυμνάσιο
- Λύκειο
- Κέντρο Νεότητος
- Κ.Α.Π.Η.
- Γηροκομείο
- Γήπεδο ποδοσφαίρου
- Πνευματικό κέντρο
- Κέντρο υγείας
- Γυμναστήριο

05					
04					
03	14/8/2020	ΠΡΟΜΕΤ ΙΚΕ	ΣΠΙΘΑΣ Ε.	ΓΕΝΝΗΜΑΤΑΣ Δ.	ΠΡΟΤΑΣΗ ΤΡΟΠΟΠΟΙΗΣΗΣ
02	1/3/2017				
01	20/11/2012				
ΕΚΔΟΣΗ	ΗΜΕΡΟΜΗΝΙΑ	ΜΕΛΕΤΗ	ΣΧΕΔΙΑΣΗ	ΕΛΕΓΧΟΣ	ΠΑΡΑΤΗΡΗΣΕΙΣ

ΕΡΓΟΔΟΤΗΣ : ΔΗΜΟΣ ΣΚΥΡΟΥ

ΤΡΟΠΟΠΟΙΗΣΗ ΣΧΕΔΙΟΥ ΧΩΡΙΚΗΣ ΚΑΙ ΟΙΚΙΣΤΙΚΗΣ ΟΡΓΑΝΩΣΗΣ ΑΝΟΙΧΤΗΣ ΠΟΛΗΣ (ΣΧΟΟΑΠ) ΔΗΜΟΥ ΣΚΥΡΟΥ

ΟΡΙΣΤΙΚΗ ΠΡΟΤΑΣΗ

ΘΕΜΑ :

ΠΟΛΕΟΔΟΜΙΚΗ ΟΡΓΑΝΩΣΗ - ΣΥΝΤΕΛΕΣΤΕΣ ΔΟΜΗΣΗΣ

ΜΩΛΟΣ

ΗΜΕΡΟΜΗΝΙΑ 14/05/2020

ΚΛΙΜΑΚΑ 1:5000

ΑΡΙΘΜΟΣ ΣΧΕΔΙΟΥ

Π - 3.4.2

ΑΝΑΔΟΧΟΣ :

ΠΡΟ.Μ.ΕΤ. Ι.Κ.Ε.
ΠΡΟΤΥΠΗ ΜΕΛΕΤΗΤΙΚΗ ΕΤΑΙΡΕΙΑ ΙΚΕ
Τομυνέων 53 ΑΛΙΒΕΡΙ Τηλ. 22230223533 fax 2223029567 e-mail: spithas@tee.gr

ΣΥΜΒΟΥΛΟΙ ΕΠΙΣΤΗΜΟΝΕΣ :

ΕΥΑΓΓΕΛΟΣ ΣΠΙΘΑΣ ΑΓΡΟΝΟΜΟΣ ΤΟΠΟΓΡΑΦΟΣ ΜΗΧΑΝΙΚΟΣ
ΜΠΑΛΤΑΣ ΑΝΤΩΝΗΣ ΠΟΛΙΤΙΚΟΣ ΜΗΧΑΝΙΚΟΣ

ΚΛΕΙΔΑ

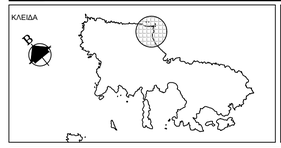

ΥΠΟΓΡΑΦΗ ΚΑΙ ΣΦΡΑΓΙΔΑ ΜΕΛΕΤΗΤΗ