

ΠΙΝΑΚΑΣ ΣΥΝΤΕΤΑΓΜΕΝΩΝ ΟΙΚΙΣΜΟΥ ΚΑΙ ΕΠΕΚΤΑΣΕΩΝ

ΟΙΚΙΣΜΟΣ ΑΤΣΙΤΣΑ			ΕΠΕΚΤΑΣΗ								
N	X	Y	N	X	Y	N	X	Y	N	X	Y
1	540539.32	4307186.33	1	540434.55	4307336.61	16	540559.7	4307188	35	540413.98	4307246.98
2	540504.13	4307093.46	2	540432.12	4307366.26	17	540570.4	4307175	36	540467.38	4307117.85
3	540474.00	4307102.00	3	540425.95	4307426.34	18	540583.6	4307167	37	540439.11	4307117.03
4	540435.87	4307192.15	4	540434.98	4307463.91	19	540603.5	4307161	38	540418.57	4307095.24
5	540413.98	4307246.98	5	540461.73	4307462.67	20	540640	4307163	39	540405.60	4307143.66
6	540434.28	4307275.49	6	540484.06	4307492.73	21	540640	4307145	40	540383.68	4307188.18
7	540434.55	4307336.61	7	540495.35	4307487.07	22	540639.3	4307107	41	540397.37	4307217.96
8	540560.76	4307349.05	8	540503.92	4307473.98	23	540651.5	4307106	42	540413.98	4307246.98
9	540589.86	4307338.46	9	540499.35	4307455.10	24	540650.2	4307097			
10	540601.84	4307295.07	10	540495.00	4307429.67	25	540634.1	4307027			
11	540574.27	4307282.91	11	540484.46	4307409.31	26	540600.7	4307033			
12	540578.56	4307242.96	12	540484.46	4307372.45	27	540590.2	4307066			
13	540588.47	4307191.42	13	540480.60	4307353.14	28	540590.2	4307102			
14	540539.32	4307186.33	14	540485.93	4307341.67	29	540546.1	4307119			
			15	540434.55	4307336.61	30	540530.9	4307114			
						31	540524.8	4307088			
						32	540504.1	4307093			
						33	540539.3	4307186			
						34	540559.7	4307188			

ΥΠΟΜΝΗΜΑ

	Όριο εκχεκκμένου ΓΠΣ		Περιοχή ΙΒΑ		Αλειψτικό καταφύγιο
	Όρια θερμοκηπίων οκτωβριών		Περιοχή βιοτόπου NATURA		Προτεινόμενη μαρίνα
	Όριο Περιοχής Ειδικών Όρων Δόμησης		Περιοχή βιοτόπου CORINE		Ήπιος μορφή εξυπηρετήσεως λουόμενων και μικρών σκαφών
	Όριο Περιοχής Επέκτασης - ΠΕ		Περιοχή ιδιαίτερου φυσικού κάλλους		Προτεινόμενη επέκταση λιμανιού
	Όριο περιοχής ανάπτυξης		Βιομηχανική περιοχή ΒΠ		Αρτηρία
	Οριοθετημένος Οικισμός Α & Γ ή Β κατοικία		Λατομική Περιοχή		Συνδεδεμένα Οδοί
	Περιοχές Επέκτασης - Νέος οικισμός Α & Γ ή Β κατοικία		Λατομείο μη ενεργό		Κύρια Τοπική Οδός
	Τοπικά κέντρα Συννοκίας-γυσιονιάς		Απαγορευτική ζώνη λατομικής περιοχής		Δευτερεύουσα Τοπική Οδός
	Αθλητισμός		αναπαραγωγής Σκυριανού αλόγου		Ισοπέδος κύβος
	Πολιτιστικές Λειτουργίες		Υπάρχον νεκροταφείο		Παιδικό Σταθμό
	Χαρακτηρισμένοι - Οριοθετημένοι Αρχαιολογικοί Χώροι - ΠΕΠ-ΑΧ		Προτεινόμενο νεκροταφείο		Νηπιαγωγείο
	Προτεινόμενοι Αρχαιολογικοί Χώροι ΠΕΠ - ΠΑΧ		Στρατιωτικές εγκαταστάσεις		Δημοτικό
	Δάσος - Δασικές εκτάσεις		Σφαγείο		Γυμνάσιο
	Αναδασωμένες εκτάσεις		ΧΥΤΑ		Λύκειο
	Περιοχή Προστασίας Οικοσυστημάτων ΠΕΠ - Φ		ΒΙΟΚΑ		Κέντρο Νιότητος
	Υδροφόρα αχμησισμαί ΠΕΠ-ΥΣ		Καταφύγιο θηραμάτων		Κ.Α.Π.Η.
	Υδροβότατοι ΠΕΠ-ΥΒ		Λιμνί		Γραφείο
	Φράγμα Φερικάμπος		Μαρίνα		Γηπέδα ποδοσφαίρου
	Περιοχές προστασίας ρεμάτων				Πνευματικό κέντρο
	Γεωλογικά ακατάλληλη περιοχή ΠΕΠ - ΓΑ				Κέντρο υγείας
	Γεωργική Γη ΠΕΠΔ - ΓΓ				Γυμναστήριο
	Εκπαση γεωργικού χαρακτήρα				

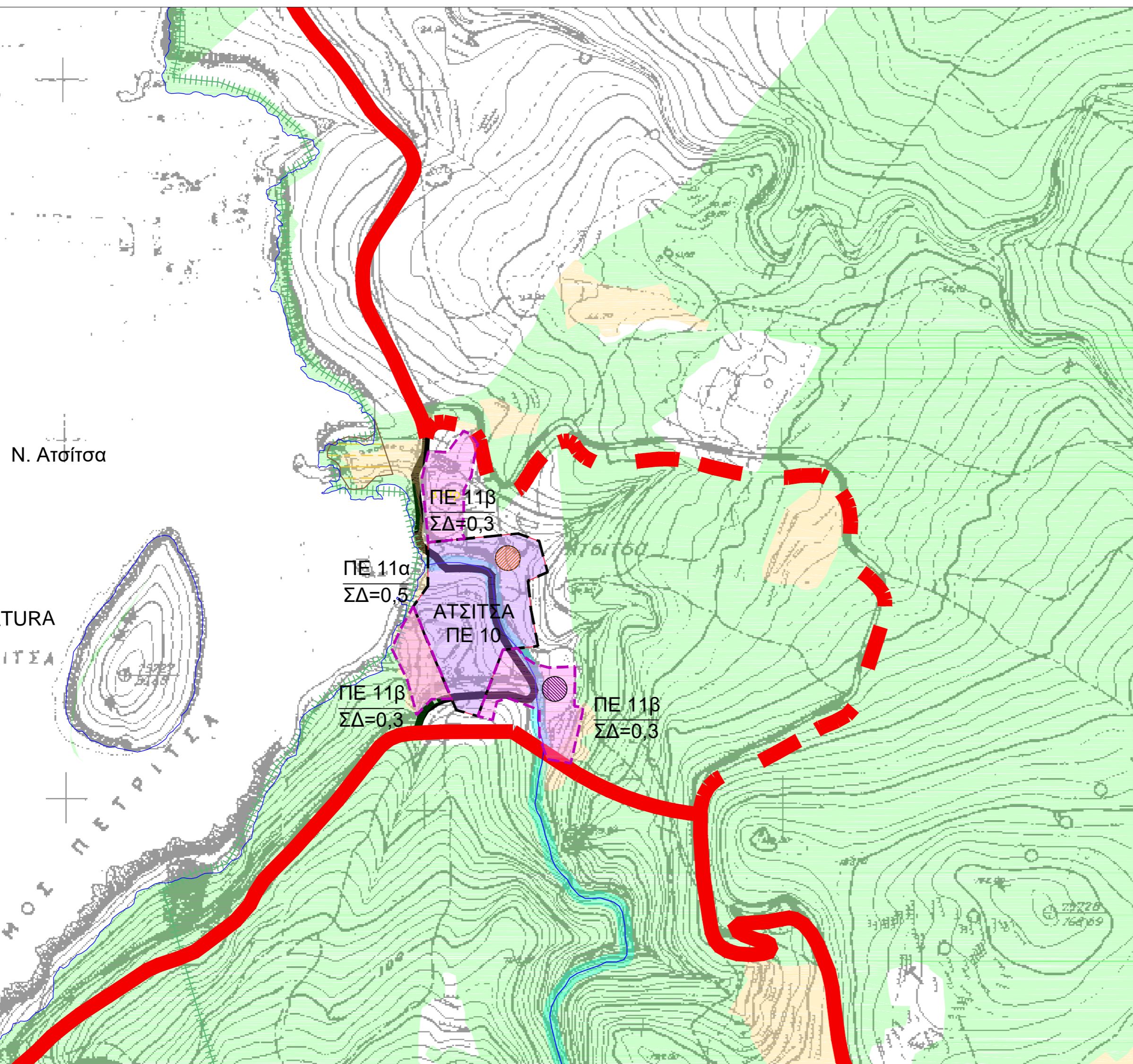

05					
04					
03	14/8/2020	ΠΡΟΜΕΤ ΙΚΕ	ΣΠΙΘΑΣ Ε.	ΓΕΝΗΜΑΤΑΣ Δ.	ΠΡΟΤΑΣΗ ΤΡΟΠΟΠΟΙΗΣΗΣ
02	1/3/2017				
01	20/11/2012				
ΕΚΔΟΣΗ	ΗΜΕΡΟΜΗΝΙΑ	ΜΕΛΕΤΗ	ΣΧΕΔΙΑΣΗ	ΕΛΕΓΧΟΣ	ΠΑΡΑΤΗΡΗΣΕΙΣ



ΕΡΓΟΔΟΤΗΣ : ΔΗΜΟΣ ΣΚΥΡΟΥ

ΤΡΟΠΟΠΟΙΗΣΗ ΣΧΕΔΙΟΥ ΧΩΡΙΚΗΣ ΚΑΙ ΟΙΚΙΣΤΙΚΗΣ ΟΡΓΑΝΩΣΗΣ ΑΝΟΙΧΤΗΣ ΠΟΛΗΣ (ΣΧΟΟΑΠ) ΔΗΜΟΥ ΣΚΥΡΟΥ

ΟΡΙΣΤΙΚΗ ΠΡΟΤΑΣΗ

ΘΕΜΑ :	
ΠΟΛΕΟΔΟΜΙΚΗ ΟΡΓΑΝΩΣΗ - ΣΥΝΤΕΛΕΣΤΕΣ ΔΟΜΗΣΗΣ ΑΤΣΙΤΣΑ	ΗΜΕΡΟΜΗΝΙΑ 14/05/2020
ΑΝΑΔΟΧΟΣ : ΠΡΟ.Μ.Ε.Τ. Ι.Κ.Ε. ΠΡΟΤΥΠΗ ΜΕΛΕΤΗΤΙΚΗ ΕΤΑΙΡΕΙΑ ΙΚΕ Ταμνείων 53 ΑΛΙΒΕΡΙ Τηλ. 22230223533 fax 2223029567 e-mail: spithas@tee.gr	ΚΛΙΜΑΚΑ 1:5000
ΣΥΜΒΟΥΛΟΙ ΕΠΙΣΤΗΜΟΝΕΣ : ΕΥΑΓΓΕΛΟΣ ΣΠΙΘΑΣ ΑΓΡΟΝΟΜΟΣ ΤΟΠΟΓΡΑΦΟΣ ΜΗΧΑΝΙΚΟΣ ΜΠΑΛΤΑΣ ΑΝΤΩΝΗΣ ΠΟΛΙΤΙΚΟΣ ΜΗΧΑΝΙΚΟΣ	ΑΡΙΘΜΟΣ ΣΧΕΔΙΟΥ Π-3.4.10

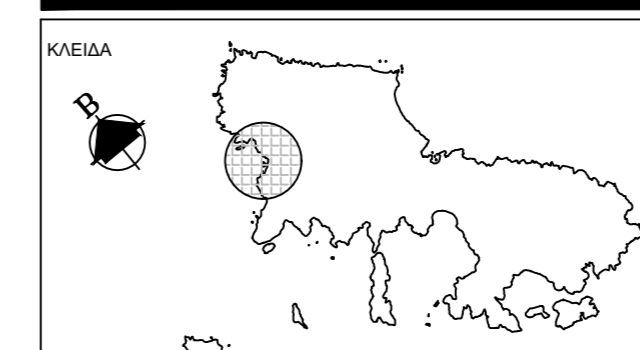

ΥΠΟΓΡΑΦΗ ΚΑΙ ΣΦΡΑΓΙΔΑ ΜΕΛΕΤΗΤΗ